

やわやわと

「やわやわと」は
能登の言葉で
「ゆっくり・急がず」



発行:日本障害フォーラム(JDF) 能登半島地震支援センター

TEL 070-3288-2303 FAX 050-3457-6915 E-mail jdfnotoshien@gmail.com

～誰ひとり、取り残さないために、つながります～

第7クール(6/23-6/29)は、初日に豪雨で JR 七尾線が運休となり、支援センターに向かう支援スタッフ5名が、金沢や途中の電車内で立ち往生を強いられるというハプニングで幕を開けました。予定より3時間以上遅れましたが、何とか19時前に、みなさんが支援センターに到着し、活動を始めることが出来ました。



第7クルールのメンバー



きれいになった花壇

ご本人とともに取り組む被災した自宅の片付け

初日は A さん宅の片付けでした。ご本人もペットボトルを洗ったり、掃除機をかけてくれるなど、一緒に作業をしました。手つかずの草やツルだらけの花壇がきれいになったので、とても喜ばれました。



ガレージの波板撤去の作業

翌日は B さん宅の2階の片付けでした。既に何回か入っていますが、クーラーなどの家電を仮置き場にもっていきました。ご本人と話しながら自然に共同作業となり、最後は「また来週きますね」と次回につなげて帰ってきました。その翌日は、C さんからの自宅ガレージの壊れた波板を撤去して欲しいとの要望に応えました。半年が経過してもまだこうしたニーズがあり、新たに発掘されることを実感しました。被災した皆さんが次の一步を踏み出す一助となればと思います。
(大阪府・上月正洋)

～障害のある人の SOS・相談お待ちしております！～

被災した障害のある、みなさんの相談に、対応できるように、がんばります！

- ★食料品・生活用品の相談
- ★病院への移動支援や付き添い
- ★傾聴などの精神的支援
- ★室内の片づけ
- ★家屋修理や生活費の相談
- ★福祉制度に関する相談
- ★避難所などからの引っ越し支援



の とほんとうじしんしえん
JDF能登半島地震支援センター

ちよう たなか ひろゆき
センター長 田中 弘幸

協力団体との連携により、とりくんでいま



被災地を実感した D さんとのひととき

D さんを訪ね、入浴先までの移動支援と役所での義援金の手続きを一緒にさせていただきました。入浴を楽しみにされていて、風呂上りはとても饒舌になり、日々の些細なことから、遠方におられる娘さんのことまでニコニコ話して下さいました。道中、震災の爪痕を見ながら、「まだまだかかるねー」とポツリ。役所では担当部署を何か所もまわり、毎回本人確認を求められます。疲れたと思いますが、最後まで頑張られました。帰り際に「あんたは次も来てくれるかね？」と問われ、「私は来れないですが、また次の者に引き継ぎますね。」とお伝えし、握手をして別れました。出来ることなんてこれっぽちなのはわかっていますが、これからも心を寄せていきたいと思います。(滋賀県・新宅勇)

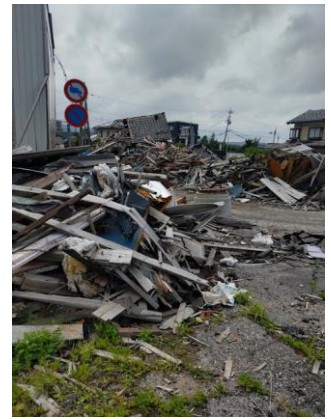

珠洲市内の津波被害の跡



E さんがお住いの仮設団地では、約 270 戸のうち 30 戸は移動手段が徒歩のみなので、移動支援は切実な課題です。

震災で途切れた移動の支援～命のために通院同行

輪島市門前の仮設団地にお住いの E さん(70 代独居・知的・心疾患・肺がん罹患)を訪ねました。通院同行や買い物支援、ゴミ捨ての支援を行っています。隣町の病院への通院をどうしようかと困っておられたところ、行政やケアマネジャー等の関係者を通じて、JDF がお手伝いをすることになりました。また、通院の帰りには生活用品の買い物にも同行しました。普段ならやってもらえていた事が、この震災でやってもらえなくなったのです。今後を見越して、いずれは地元の方で支援できるようになればと思います。わたしたちの取り組みがニーズの解決にとどまらず、問題提起になって行けばと思います。

(熊本県・市花真)

非日常の中で日常を大切に～あすなろふたばぱいんの会での活動

第7クールも引き続き、輪島市の『あすなろふたばぱいんの会』を訪問し、利用者の方々が行う作業の見守りや物資の運搬、倉庫と駐車場周りの草刈りなど、様々お手伝いさせていただきました。運搬を頼まれた災害ゴミの中にはパンの醗酵器もありました。震災により醗酵器やオーブントースターが壊れ、パン作りの作業ができなくなってしまったとのこと。震災から 6 か月経った今でも片付けなければいけないことは多く、大事な器材まで廃棄しなければならぬのかと寂しい気持ちになります。そんな中でも、利用者の方々はそれぞれ自分の作業や清掃にてきぱきと取り組まれており、活力を感じました。非日常の中でも一つ一つの日常(作業)を大事に取り組むみなさんと一緒に過ごす中で、支援者という立場ではありましたが勇気づけられたように思いました。

(埼玉県・未光翔)

< 支援を支える募金の協力をお願いします >

下記銀行口座または郵便振替口座に払込をお願いします。

- 銀行振込: ゆうちょ銀行 ○ 一九(ゼロイチキュー)店 当座: 0750236
口座名: 日本障害フォーラム災害支援金
- 郵便振替口座: 00120-2-750236
口座名: 日本障害フォーラム災害支援金

ホームページ URL と QR コード

https://blog.canpan.info/jdfshiencenter/category_5/1



【JDF能登半島地震支援センター】 〒926-0175 石川県七尾市和倉町カ 18

TEL 070-3288-2303 FAX 050-3457-6915 E-mail jdfnotoshien@gmail.com