

やわやわと

「やわやわと」は
能登の言葉で
「ゆっくり・急がず」



発行:日本障害フォーラム(JDF) 能登半島地震支援センター

TEL 070-3288-2303 FAX 050-3457-6915 E-mail jdfnotoshien@gmail.com

< 6/9 から第 5 クール活動が始まりました！ >

6/9～第 5 クールの活動が始まりました。メンバー構成としては、年齢層も若く、活気溢れるメンバーでした。

石川に入る当日は、緊張のあまり食事も喉を通らないほどでしたが、そのような緊張感も懐かしくなるほど、あっという間に最終日を迎えました。災害支援に直接入るのは、第 5 クールのメンバー全員が初めてということもありましたが、今までの支援内容の記録をもとに、私たちが出来ることを その人のニーズに合わせて、実施していきました。

お世話になった本田センタ-事務局長

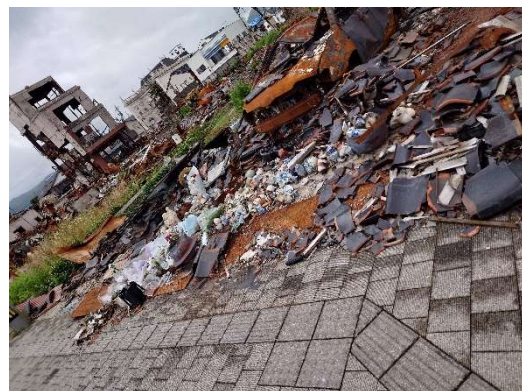

6/10(月)は、能登半島地震で特に被害の大きかった、輪島市内の輪島朝市と津波被害もあった珠洲市の災害視察に行きました。

実際に運転をしてみて、隆起した道路は復旧されていましたが普段の運転とは異なり、神経を使いました。被害地域に近づくにつれ倒壊した家屋も増えていきました。

輪島市内に到着し、テレビやニュースで見ていた光景が、今、目の前に広がっているということ。花束が添えられた瓦礫を見たときには、地震が来る前までは、そこに生活していた人たちが居たということ。まだ微かに匂う焦げた匂いもあり、言葉にできないほど、ただただ立ち尽くすことしかできませんでした。(清水)

第 5 クールの支援としては、2 グループに分かれて、あすなろふたばぱいんの会の支援活動に入るグループと個別支援を必要とされる方々への支援に入るグループに分かれ、支援活動を行いました。

< 支援スタッフを派遣してください >

被災した障害のある人たちと一緒に支援していただけませんか？

- 日曜日 15 時 30 分集合、土曜日 10 時 00 分散散が基本となります。
- 集合場所は、JDF 能登半島地震支援センター(石川県七尾市和倉町カ 18)です。
- その他、詳細については「支援員派遣要綱」に記載しています。支援員の希望をされる場合は、現地支援センターではなく、各所属団体を通じて JDF 事務局にお申込ください。

☆あすなろふたばぱいんの会☆

私自身も熊本地震を経験して被災されている方々に寄り添った支援ができればと思い今回第5クールに参加させていただきました。11日～14日まであすなろふたばぱいんの会にて引き続き作業支援に携わらせていただきました。2階で利用者さんと一緒に作業を通して被災時の話、今の状況、これからの生活について話して下さり(40代女性)今は体育館で避難生活を送っているが、6月からグループホームでの生活が決まって安心した。(60代男性)崩れた家の解体作業が始まり家を復旧させたいと思いを私達に話して下さり、約1週間という短い期間でしたが仲間の皆様に親切に迎えて頂き嬉しかったです。(舞永)

事業所周辺はまだ倒壊した家屋が残っており、震災の爪痕を感じました。そんな中でも利用者さんや職員さんの生活は続いているのだと切ない気持ちになりました。利用者さん達から震災直後の話を聞く場面もあり貴重な体験をすることができました。大変な中でも利用者さんの優しさ・言葉・笑顔に助けをもらう場面があり人の温かさを感じました。

支援に入る1週間前に震度5の地震があり、緊張や不安もありました。第5クールの支援スタッフ・マネージャーと一緒に入ることができて良かったなと感じました。様々な出会いに感謝する貴重な体験になりました。

またあすなろの職員の方々も我々の質問等に丁寧にお答えして下さり、事業所について更に、理解を深めることができました。(片岡)

繋げよう、皆の力！

☆ 個別支援に入って ☆

今回の第5クールでは、初めてJDFの支援を受けられる方や今までJDFの支援を受けて来られた方々の支援を継続して入りました。個別支援を実施していくなかで、震災が起きたから支援が必要になったという方が多く居ました。震災以前には辛うじて支援が無くても生活できていた方が、震災によって生活が一変し、浮き彫りになることを実感しました。

一人一人の支援に入る際に、今までのクールでの記録を確認し、今回のケースではどのような支援が必要なのか、わかりやすく記載されていました。本人にとっては毎週支援者が変わり不安があるかもしれませんが、ニーズを間接的に汲み取ることで、少しでも安心していただけるように今後も繋げる支援を大切にしていきたいと強く思いました。(山下・清水)

汗をかけた後の温泉は気持ちよかったですあ～！🍷

=====
気持ちのいい若者が集いました。何をするのも話し合い、悩みながら、前に進みました。ありがとう！(具谷)

< 支援を支える募金の協力をお願いします >

下記銀行口座または郵便振替口座に払込をお願いします。

○ 銀行振込:ゆうちょ銀行 ○一九(ゼロイチキュウ)店 当座:0750236
口座名:日本障害フォーラム災害支援金

○ 郵便振替口座:00120-2-750236
口座名:日本障害フォーラム災害支援金

ホームページ URL と QR コード

https://blog.canpan.info/jdfshiencenter/category_5/1



【JDF能登半島地震支援センター】 〒926-0175 石川県七尾市和倉町カ18

TEL 070-3288-2303 FAX 050-3457-6915 E-mail jdfnotoshien@gmail.com